Fahrzeug - Exposé

Fahrzeug Nr.: 003289

BMW 116i Sport Line 8-fach

Details

Typ	Pkw
HU	03.2026
Leistung	100 kW / 136 PS
Kilometerstand	157.000 km
Kraftstoff	Benzin
Anzahl Sitze	5
Anzahl Türen	4/5
Getriebe	Schaltgetriebe
Erstzulassung	08/2014
Farbe	Grau

Preis 7.490 €

Ausstattung

- Metallic
- Elektr. Fensterheber
- ABS
- Regensensor
- Sportpaket
- Freisprecheinrichtung
- Lichtsensor
- Nichtraucher-Fahrzeug
- Reifendruckkontrolle
- Winterreifen
- Gepäckraumabtrennung
- Tempomat
- LED-Tagfahrlicht
- Leichtmetallfelgen
- Elektr. Wegfahrsperre
- ESP
- Sportsitze
- Bluetooth
- Multifunktionslenkrad
- Nebelscheinwerfer
- Start/Stopp-Automatik
- USB
- Scheinwerferreinigung
- Parksensoren hinten
- Tuner/Radio
- Bi-Xenon Scheinwerfer
- Zentralverriegelung
- Servolenkung
- Sitzheizung
- Elektr. Seitenspiegel
- Bordcomputer
- Isofix
- Traktionskontrolle
- Lederlenkrad
- Sommerreifen
- Winterpaket
- 2-Zonen-Klimaautomatik
- Radio DAB
- Pannenkit

Kontakt

Ainring
Industriestr. 2-3
83404 Ainring

Tel.: +49 (0) 86 54 / 77 217-10
E-Mail: verkauf@autogassner.de

BMW 116i Sport Line 8-fach

Fahrzeugbeschreibung

Getriebe - 6-Gang Getriebe - - Allgemein - Digitales Radio, Winter-Paket, Winterreifen - - Sicherheit - Außentemperaturanzeige, Bremsassistent, Kopfstützen im Fonds, Pannenkit, Reifendruckkontrolle, Scheinwerferreinigung, Spiegel automatisch abblendbar - - Airbag - Beifahrerairbag, Fenster-/Kopfairbags im Fond, Fenster-/Kopfairbags vorne, Seitenairbags vorne - - Komfort - abgedunkelte Scheiben im Fond, Außenspiegel beheizbar, Außenspiegel elektr., AUX-In Anschluss, Colorverglasung, Gepäcknetze, Lederlenkrad, Lenksäule einstellbar, Scheibenwaschanlage beheizbar, Sitzbank hinten geteilt, USB Anschluss - - ALLE - Sommerreifen - - Sonstiges - Gepäckraumabdeckung - - Diverses - Gebrauchtfahrzeug - - - FAHRZEUG IM KUNDENAUFTRAG ZU VERKAUFEN!!!Ablagemöglichkeiten in Türverkleidung vorn, Ablagefach Mittelkonsole hinten, 2 Getränkehalter, Handschuhkasten, Ablageschale in Instrumententafel, Airbag für Fahrer und Beifahrer, Kopfairbags vorne und hinten, Seitenairbag für Fahrer- und Beifahrer, Anti-Blockier-System (ABS), Bremsassistent, Cornering Brake Control, Armauflage vorn verschiebbar klappbar mit integriertem Ablagefach, Außenspiegel elektrisch einstellbar mit integrierter Zusatzblinkleuchte, Spiegelglas Fahrerseite asphärisch, Beifahrerseite konvex, Außenspiegelkappen in Wagenfarbe, Außentemperaturanzeige mit optischer und akustischer Warnung ab +3 °C, Auto Start-/Stop Funktion, Blinkleuchten weiß, Bordcomputer mit Anzeige im Instrumenten-Display, Fernbedienung über Lenkstockhebel, Durchschnitts- und Momentverbrauch, Reichweite, Durchschnittsgeschwindigkeit, Uhrzeit und Datum, Bremsenergierückgewinnung, dritte Bremsleuchte im Dachspoiler in LED-Technologie, dynamische Bremsleuchten, Check-Control, Drehzahlmesser, Dynamische Stabilitäts-Control (DSC) III inkl. Dynamische Traktions Control (DTC), Exterieurumfänge in Wagenfarbe, Fahrerlebnisschalter inkl. ECO PRO und Sport+ Modus, Fensterheber elektrisch vorn und hinten, Mautfunktion EURAuf-ZuEUR auf Fahrer- und Beifahrerseite, Komfortöffnen und -schließen, Einklemmschutz, Funkfernbedienung für Zentralverriegelung inkl. Heckklappenentriegelung, 6-Gang-Schaltgetriebe, Heckscheibenheizung mit Abschaltautomatik, Heckscheibenwischer, Interieurleisten schwarz hochglänzend mit Akzentleiste korallrot matt, Kopfstützen vorn und hinten, Sport-Lederlenkrad mit roter Ziernaht, Schalthebel- und Handbremshebelgriff in Leder, Lenksäulenverstellung mechanisch, Make-up-Spiegel für Fahrer und Beifahrer, Nichtraucherpaket inkl. offenem Ablagefach, Personal Profile, Stoffpolster Track, Reifendruckanzeige für jeden Reifen, Radio Professional, AUX-Anschluss, Schaltpunktanzeige, Servolenkung, Sicherheitsgurte vorn und hinten, pyrotechnischer Gurtschloss-Strammer und Gurtkraftbegrenzer vorn, Sitze vorn längen- und höhenverstellbar, ISOFIX Kindersitzbefestigung im Fond, Sportsitze für Fahrer und Beifahrer, Start-/Stop-Knopf, zusätzliche 12V-Steckdose im Beifahrerfußraum, Stoßfänger in Wagenfarbe, Wärmeschutzverglasung grün, Warndreieck mit Erste-Hilfe-Set, elektronische Wegfahrsperre (EWS IV), Zentralverriegelung mit Crash-Sensor, Sport Line Ausstattung (Sport-Schriftzug, schwarze Akzente an Stoßfänger, Lufteinlässe, Nierenstäbe, Auspuffendrohr in Schwarzchrom, Einstiegsleisten EURBMW SportEUR, Ambientebeleuchtung mit Farbwechsel, rote Akzente im Kombiinstrument, Zierspangen in Perlglanz Chrom, Funkfernbedienung mit roter Spange, Kniepad Fahrerseite), Durchladesystem 40-20-40, klappbare Kopfstütze hinten Mitte, freitragende Mittelarmlehne hinten mit Ablagefach und 2 Cupholdern, Aufnahmevorbereitung Gepäckraumtrennnetz, zusätzliche Verzurrösen im Gepäckraum, Velours-Fußmatten vorn und hinten, Geschwindigkeitsregelung mit Bremsfunktion, automatisch abblendender Innenspiegel, Klimaautomatik mit 2-Zonenregelung, klappbare Kopfstützen im Fond, Metallic-Lackierung, Multifunktion für Lenkrad, Modellschriftzug Entfall am Heck, Nebelscheinwerfer integriert in Stoßfänger, Ablagenpaket (Lehnennetze, Einsatz für Getränkehalter, Türablagen hinten, Gepäckraumnetz, 12V-Steckdosen Mittelkonsole hinten und Gepäckraum, zusätzliche Verzurrösen), Advantage Plus Paket (Freisprecheinrichtung Bluetooth mit USB, Velours-Fußmatten, Multifunktion für Lenkrad, PDC hinten), Comfort Paket (Klimaautomatik mit AUC, Solar-/Beschlagsensor, geteilte Temperaturregelung, Lichtpaket mit Ambientebeleuchtung, Make-up-Spiegelbeleuchtung, Vorfeldbeleuchtung, Fußraumleuchten, Ablagenpaket), Lichtpaket (Innenleuchten LED, Make-up-Spiegelbeleuchtung LED, Ambientelicht orange - T

Kontakt

Ainring
Industriestr. 2-3
83404 Ainring

Tel.: +49 (0) 86 54 / 77 217-10
E-Mail: verkauf@autogassner.de

BMW 116i Sport Line 8-fach

Fahrzeugbilder

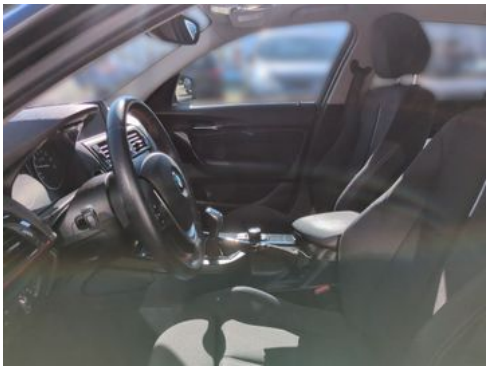

Kontakt

Ainring
Industriestr. 2-3
83404 Ainring

Tel.: +49 (0) 86 54 / 77 217-10
E-Mail: verkauf@autogassner.de

BMW 116i Sport Line 8-fach

Kontakt

Ainring
Industriestr. 2-3
83404 Ainring

Tel.: +49 (0) 86 54 / 77 217-10
E-Mail: verkauf@autogassner.de

BMW 116i Sport Line 8-fach

Verbrauch & Umwelt

Kontakt

Ainring
Industriestr. 2-3
83404 Ainring

Tel.: +49 (0) 86 54 / 77 217-10
E-Mail: verkauf@autogassner.de